



◆ 社團法人高雄市建築師公會 ◆

「2025 年度一日遊活動」報名簡章

- 遊旅主題：雲林草嶺避暑森呼吸一日
- 主辦單位：社團法人高雄市建築師公會福利委員會
- 活動時間：第一梯次：114 年 9 月 27 日(六)
第二梯次：114 年 9 月 28 日(日)
- 集合地點：高雄市文化中心五福路大門口及凹子底公園林皇宮前集合出發
- 集合時間：06:30 文化中心集合~06:45 出發(逾時不候)
06:30 林皇宮集合~06:45 出發(逾時不候)
- 參加人數：每梯次 35 位。
- 參加對象：本會會員、會務人員及其眷屬。(下文指稱本會會員均含本會會務工作人員)。
- 參加費用：
 1. 每人費用 1,800 元，**會員及眷屬於報名時須先繳交報名費用。**
 2. 會員及其六歲(含)以下直系子女免費(本會全額補助)
第一位眷屬自費 500 元(本會補助 1,300 元)、第二位以上眷屬 1,800 元。
待活動結束後，會員及第一位眷屬補助款另作帳退還。
 3. 榮譽會員及其眷屬每人費用 1,800 元。
報名後，若無法參加時，請務必於出發前 10 日(114/9/17 前)以書面向本會報備敘明原因。屆時未參加且未報備者，恕不退還繳交之費用。
- 報名日期：114 年 6 月 27 日(五)上午 9:00~114 年 7 月 7 日(一)下午 5 時止，如提前滿額，依報名繳費先後順序，列為後補名額。
- 報名須知：
 1. 為確保服務品質，參加人員按報名先後次序排列，滿額列後補名額。
 2. 會員未參加本活動時視同放棄，不另補助；會員未報名參加時恕不受理眷屬報名。
 3. 本活動一律由高雄出發，並至指定地點集合。
 4. 報名方式：
 - (1) 至本會報名及繳費。
 - (2) 採傳真及匯款方式報名，將報名表連同匯款單收據一併傳真(07-3224691)至公會，並來電確認，始完成報名手續。
匯款銀行別：國泰世華銀行高雄分行(代號：013)
戶名：社團法人高雄市建築師公會
帳號：005-03-003041-1
 - (3) 恕不受理電話報名。
- 活動聯絡人：簡淑貞 電話：07-3237248 轉 13，傳真：07-3224691 / 07-3133855



◆ 社團法人高雄市建築師公會 ◆

「2025 年度一日遊活動」報名簡章

■ 行程：(本次行程如因時間、車程、預約等因素，本會有權利隨時調整, 敬請配合並見諒)

7:30-10:30 出發，小巴車行。

10:30-12:00 午餐

12:30-14:00 雲嶺之丘&杉木林步道。

14:10-16:30 走草嶺石壁森林療癒基地(木馬古道)：五元兩角入口、瀟座、
低語軒、風之舞台、明陣、高空竹木棧道
(原路來回約 3 公里/1.5 小時)。

16:30-19:30 返程。

2020 年雲林縣政府委託台大實驗林團隊針對竹林進行調查監測，無論負離子濃度、民眾參加森林療癒後的量測，都顯示對身體有正向效益，在交通部觀光署補助下，雲林縣政府在此投入

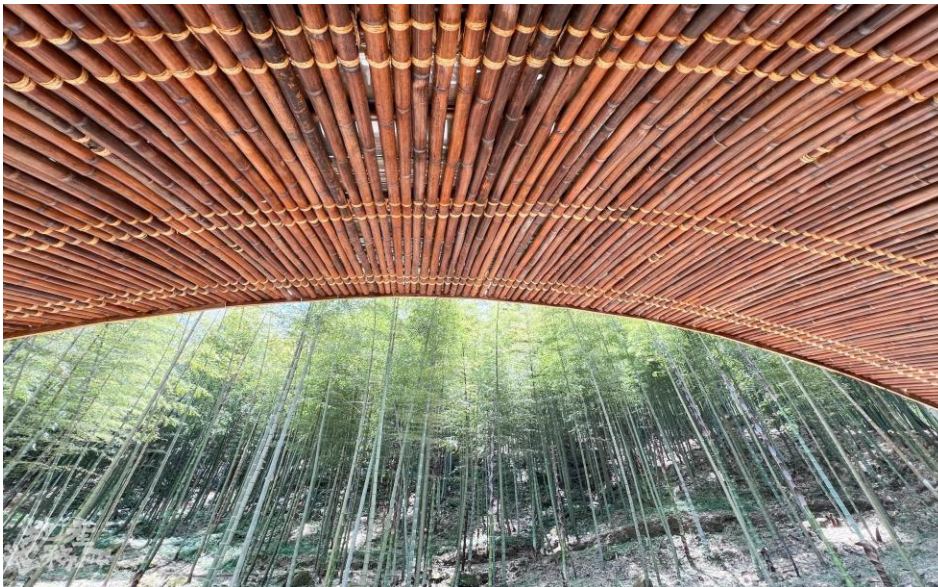

6200 萬元修建「石壁竹創森園區」，即原本的「木馬古道」，在大片竹林中以竹構創造開啟五感體驗的療癒空間。沿著草嶺古道漫步，林中交織著風聲與鳥叫蟲鳴，身歷其中，彷彿參與了這場神祕對話。



雲林新亮點「雲嶺之丘」，海拔 1630 公尺，天氣好時還可見到玉山主峰，360 度無死角目光環繞美景，踏上雲嶺之丘，一次跨越三縣市（雲林、嘉義、南投），欣賞眼前翠綠茶園與層層山峰，心情多美麗~



◆ 社團法人高雄市建築師公會 ◆

「2025 年度一日遊活動」報名簡章

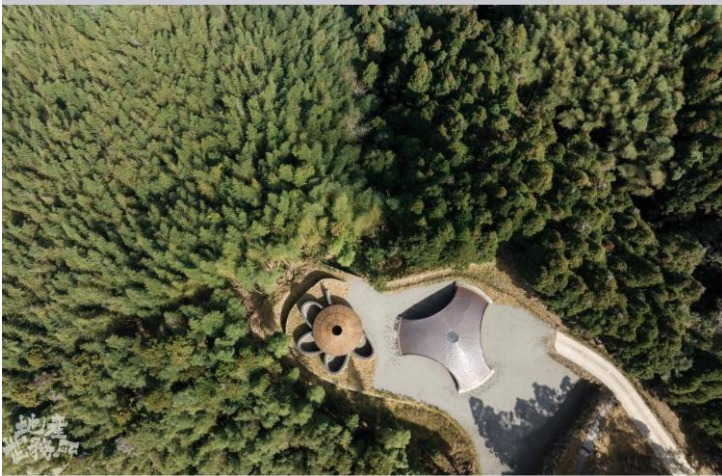

杉林木步道，全長約 700 公尺，平順易行，筆直杉木林立，抬頭望向天空，幾乎不見天日，更增添杉林步道神秘氣息。步道整段路面是以石板鋪設，沿路緩坡，走在杉木林下空氣相當清新，是一條非常適合老少咸宜健行步道。



◆ 社團法人高雄市建築師公會 ◆

「2025 年度一日遊活動」報名簡章

■ 報名表：(請填欲參加之梯次順序 1、2)

活動日期： 114 年 9 月 27 日(六) 114 年 9 月 28 日(日)

會員編號	姓名	身份證字號 出生年月日	聯絡電話	集合地點	費用	餐食	備註
		年 月 日	電話： 手機：	<input type="checkbox"/> 文化中心 <input type="checkbox"/> 林皇宮		<input type="checkbox"/> 素 <input type="checkbox"/> 葷	
		年 月 日	電話： 手機：	<input type="checkbox"/> 文化中心 <input type="checkbox"/> 林皇宮		<input type="checkbox"/> 素 <input type="checkbox"/> 葷	
		年 月 日	電話： 手機：	<input type="checkbox"/> 文化中心 <input type="checkbox"/> 林皇宮		<input type="checkbox"/> 素 <input type="checkbox"/> 葷	
		年 月 日	電話： 手機：	<input type="checkbox"/> 文化中心 <input type="checkbox"/> 林皇宮		<input type="checkbox"/> 素 <input type="checkbox"/> 葷	
		年 月 日	電話： 手機：	<input type="checkbox"/> 文化中心 <input type="checkbox"/> 林皇宮		<input type="checkbox"/> 素 <input type="checkbox"/> 葷	

費用合計：

本人已詳閱簡章內容並同意繳交參加費用新台幣_____元整。

建築師：

簽名

年 月 日

備註

- 每人費用 1,800 元，會員及眷屬於報名時須先繳交報名費用。
- 會員及其六歲(含)以下直系子女免費(本會全額補助)
第一位眷屬自費 500 元(本會補助 1,300 元)、第二位以上眷屬 1,800 元。
待活動結束後，會員及第一位眷屬補助款另作帳退還。
- 榮譽會員及其眷屬每人費用 1,800 元。
- 報名後，若無法參加時，請務必於出發前 10 日(114/9/17 前)以書面向本會報備敘明。屆時未參加且未報備者，恕不退還繳交之費用。
- 報名日期：114 年 6 月 27 日(五)上午 9:00~114 年 7 月 7 日(一)下午 5 時止，如提前滿額，依報名繳費先後順序，列為後補名額。
- 會員未報名參加時恕不受理眷屬報名。
- 本活動一律由高雄出發，並至指定地點集合上車。
- 有關旅遊活動注意事項，俟報名確定後再行通知。
- 本次旅遊活動均配合中央防疫中心規定辦理，如因疫情影響被迫取消或延後辦理，本會將另行公告，請報名參加人員配合!

承辦人：簡淑貞 電話：07-3237248 轉 13 傳真：07-3224691 07-3133855