

# 大阪世博 暨 安藤忠雄見學5日



航空公司	航班	出發地	目的地	出發時間	抵達時間
中華航空	CI176	高雄	大阪	15:35	19:35
	CI77	大阪	高雄	20:35	22:50

- 第1天 5/23** 高雄小港國際機場 / 大阪關西國際空港 - 安排接機送往市區飯店  
 早：XXX 午：XXX 晚：機上套餐 (飯店有免費現煮拉麵消夜)  
 宿：Dormy Inn 大阪谷町飯店(房間面積 21m2)
- 第2天 5/24** 飯店 - (8:00 出發)2025 萬國博覽會(不派車，發放地鐵一日卷~電車不轉車直達) - (19:00 集合)飯店\*\*擬自返的人要報備  
 早：飯店內享用 午：方便活動，敬請自理 晚：方便活動，敬請自理(飯店有免費現煮拉麵消夜)  
 宿：Dormy Inn 大阪谷町飯店(房間面積 21m2)
- 第3天 5/25** 飯店 - (8:00 出發)2025 萬國博覽會(不派車，發放地鐵一日卷~電車不轉車直達) - (19:00 集合)飯店\*\*擬自返的人要報備  
 早：飯店內享用 午：方便活動，敬請自理 晚：方便活動，敬請自理(飯店有免費現煮拉麵消夜)  
 宿：Dormy Inn 大阪谷町飯店(房間面積 21m2)
- 第4天 5/26** 飯店(8:30 出發) - (9:00)大阪藥妝 - (13:30)安藤忠雄【本福寺水御堂】 - (15:00)入住飯店 ~ (15:20)飯店安排~導覽安藤忠雄【海之教堂】，自由參觀安藤忠雄藝術美學【夢舞台】  
 早：飯店內享用 午：日式御膳 或 鍋物料理(¥2500) 晚：18:30 飯店內自助百匯  
 宿：淡路島日航飯店
- 第5天 5/27** 飯店(9:00 發車) - (10:00)【兵庫縣立美術館】 - (11:30)午餐 - (14:00)【GRAND GREEN OSAKA】複合式商空+安藤忠雄特展『青春』(門票¥1800) - (16:30 出發)前往~大阪關西空港 / 高雄小港國際機場  
 早：飯店內享用 午：神戶牛料理(¥4500) 晚：溫暖的家 宿：溫暖的家

## 團費包含

- 1.含 2 天世博門票。 2.含 2 天地鐵一日卷。
- 3 含 司機、導遊、領隊小費 300X5 日，共 NT1500。
- 4.含 旅行責任險【意外死殘保額新台幣 500 萬、意外醫療保額新台幣 20 萬(實支實付)】(15 歲以下 孩童或 70 歲以上老人按規定只能保到 200 萬保險+3 萬醫療險)。

## 報價 (飯店依兩人一室估價) 單人房差 NT:12000

27~33 人	NT\$48000 /人	34-38 人	NT\$47000/人
---------	--------------	---------	-------------

報名時繳交訂金現金 10000，尾款於說明會時繳交(尾款刷卡不加價)

\*團費人數定義:實際出團人數，不含領隊。 \*須團進團出。  
 \*本團人數上限 38 人，逾列候補，候補達 31 人時才會擇期再加辦一團。

# 大阪世博暨 安藤忠雄見學5日



建築界傳奇大師

Tadao Ando

行程特點

\*完整安藤忠雄見學：宗教本福寺水御堂與海之教堂、飯店淡路島日航飯店、休閒地景夢舞台百段苑、美術館兵庫縣立美術館、大型複合商建GRAND GREEN OSAKA、終以安藤忠雄特展「青春」結束。

特別安排

\*完整兩天世博的參觀時間，飯店位於中央線附近，搭地鐵直達世博不用轉車。  
\*憑地鐵一日卷可彈性調整自己的世博參觀時間。

提醒：參觀世博耗巨大體力且須自己安排館場參觀，本團領隊僅負責帶領搭地鐵往返飯店，而確認會員平安是公會最關心的議題，故工會保留評估是否適合參團的權利。



## 淡路日航大飯店 GRAND NIKKO AWAJI

**安藤忠雄設計，臨大阪灣遠眺望世博展覽場！**

距大阪市內約60分鐘的車程；距神戶市內約30分鐘的車程。穿過明石海峽大橋，對面就是被閃耀發光的大海及美麗富饒的大自然環繞的淡路島。與蔚藍色的大海毗鄰，綠樹成蔭的“淡路夢舞台”，其地標建築就是“淡路日航大酒店”。在環繞酒店的大自然中還點綴了“淡路夢舞台國際會議場”、全天候型溫室花房“奇迹之星植物館”等由世界著名建築大師安藤忠雄精心設計的建築物。



以上飯店圖片僅供參考，請以實際房型為主。

# 高雄市建築師公會國外旅遊A團

## → 航班時間 →

航空公司	航班	出發地	目的地	出發時間	抵達時間
中華航空	CI176	高雄	大阪	15:35	19:35
	CI177	大阪	高雄	20:35	22:50

## 🚗 行程安排 🚗

第1天  
5/23

高雄小港國際機場 / 大阪關西國際空港 - 安排接機送往市區飯店

今日搭乘豪華噴射客機飛往日本關西大城--**大阪**，抵達設計新穎、具現代美感的日本海上國際機場~**關西空港**，抵達後專車接往下榻酒店休息。

早：XXX 午：XXX 晚：機上套餐

宿：公會自理【Dormy Inn 大阪谷町飯店(面積 21m2)】

第2天  
5/24

飯店 - (8:00 出發)2025 萬國博覽會(不派車，發放地鐵一日卷~電車前往) - (19:00 集合)飯店\*\*擬自返的人要報備

- **2025年世界博覽會**：又稱大阪·關西世博 (EXPO 2025 Osaka, Japan)，在大阪夢洲盛大舉行！作為全球矚目的盛事，本屆世博以「設計未來社會的實驗場」為主題，匯聚來自150多個國家和國際組織的展館，讓大家在探索未來科技與文化的同時，也能感受到日本的細膩與熱情。利用四面環海的區位優勢，我們將依照海天聯通世界的概念來設計世博會場館。透過建立環形主動線，分散設置通往動線的亭台樓閣，將分散與分散的理念融為一體，打造一個象徵「多元一體」的場館。

早：飯店內享用 午：方便活動，敬請自理 晚：方便活動，敬請自理

宿：公會自理【Dormy Inn 大阪谷町飯店(面積 21m2)】



# 高雄市建築師公會國外旅遊A團

**第3天** 飯店－(8:00 出發)2025 萬國博覽會(不派車，發放地鐵一日卷～電車前往)－(19:00 集合)飯店  
**5/25** 店\*\*擬自返的人要報備

活動概念：人民生活實驗室

- 1.全球80億人不僅觀看展覽，還將在這裡交流想法、「共創」未來社會。
- 2.甚至在世博會之前，就已經推出了一個線上平台，分享來自世界各地的挑戰和解決方案。
- 3.它將成為我們匯聚世界智慧，包括尖端科技的地方，以創造和傳播新想法，解決全人類的共同問題。

早：飯店內享用 午：方便活動，敬請自理 晚：方便活動，敬請自理

宿：公會自理【Dormy Inn 大阪谷町飯店(面積 21m2)】



**第4天** 飯店(8:30 出發)－(9:00)大阪藥妝免稅－(13:30)安藤忠雄【本福寺水御堂】－(15:00)入住飯店  
**5/26** 店～(15:20)飯店安排～導覽安藤忠雄【海之教堂】自由參觀安藤忠雄藝術美學【夢舞台】

- 藥妝免稅店：店內有馳名豐富的禮品，琳瑯滿目的物產供您選購。
- 安藤忠雄·本福寺：本福寺又名水御堂，沿著穿過原寺廟建築群及墓地的上坡路就能到達，是安藤對於極樂境土的想像。在上面，旅客可以沿著兩面三公尺清水模高牆之間的碎石子路到達會映照出周圍山脈、樹葉與天空的寬闊橢圓形水池，這景像正是常出現在安藤作品中的景觀。

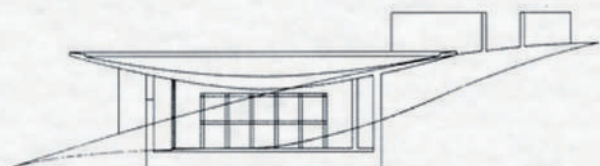
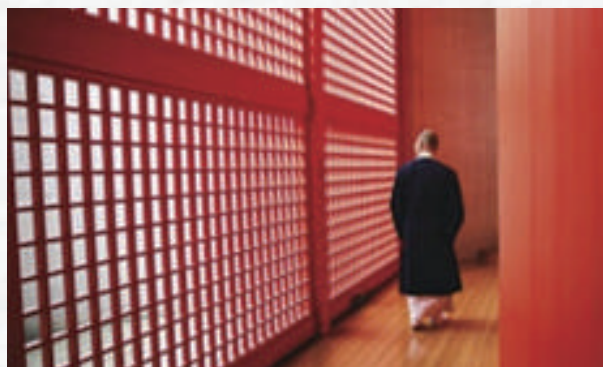

# 高雄市建築師公會國外旅遊A團

- **安藤忠雄·海之教堂**：海之教堂，是安藤忠雄最為代表的自然教堂系列之一，擅長使用光影來表現建築詩意氣息的安藤忠雄，也同樣將設計巧思置入了海之教堂。光線透過牆面上十字形鏤空照進教堂，深藍色地毯加上典雅清水模灰色調，更讓人有種身處水底之感。

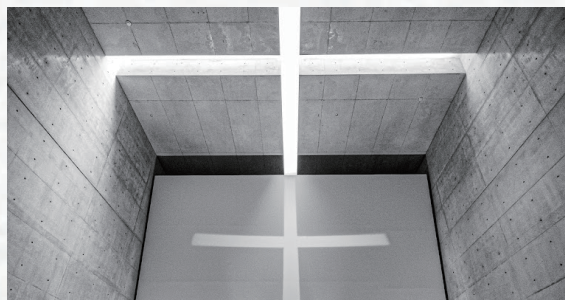

- **安藤忠雄·淡路夢舞台**：淡路夢舞台位於淡路市的東側，是由日本知名建築大師-安藤忠雄一手規劃設計，以自然為主體，以花、綠、海呈現休閒區、園藝區、步道及展望台的構造，而命名為夢舞台，是期許其找回過去淡路島的風采，於西元2000年開幕，是該年國際園藝-造園博的會場。



早：飯店內享用      午：日式御膳 或 鍋物料理(¥2500)      晚：18：30 飯店內自助百匯  
宿：淡路島日航

第5天 飯店(9:00 發車) - (10:00)【兵庫縣立美術館】 - (11:30)午餐 - (14:00)【GRAND GREEN OSAKA】  
5/27 參觀~安藤忠雄特展『青春』 - (16:30 出發)前往~大阪關西空港 / 高雄小港國際機場

- **安藤忠雄·兵庫縣立美術館**：在兵庫縣立美術館收藏了與兵庫有因緣的近現代作家為中心的作品，共計超過10000件。開設近代日本西洋畫的代表小磯良平、金山平三這兩位畫家的紀念室，並召開在國內外具有話題性作品的特別展覽會。該美術館由日本的代表建築師·安藤忠雄先生所設計，佇立在自然與人調和的環境中，一年間吸引高達約90萬人入館參觀紀錄，大家不僅為了收藏或特展而來，單純來欣賞建築本身魅力的人也不在少數。

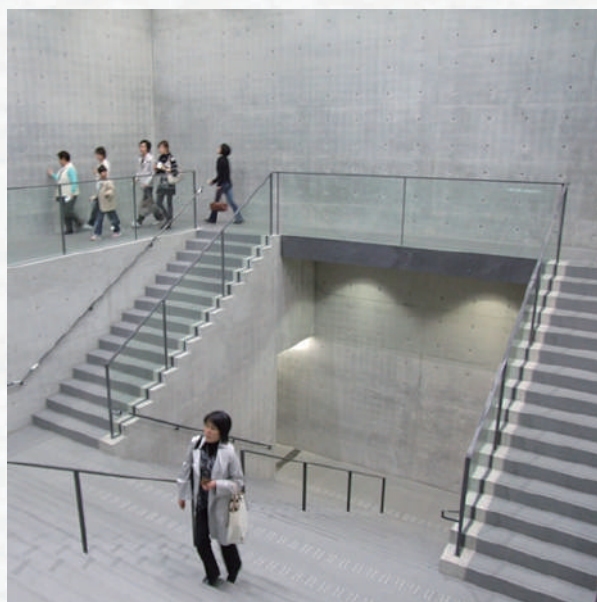

# 高雄市建築師公會國外旅遊A團

- **GRAND GREEN OSAKA**：「GRAND GREEN OSAKA SHOPS&RESTAURANTS」是大阪梅田最新啟用的多功能設施，於2024年9月6日開幕並將逐步開放，有南館與北館2大占地。「GRAND GREEN OSAKA SHOPS&RESTAURANTS」主要亮點包括：占地45000平方公尺（約13612坪）的UMEKITA PARK梅北公園，未來秋天會成為賞楓的理想場所。北館目前經營多家餐廳和商店，更預計於2025年3月於南館開設大型溫泉設施（南館將於2025年春天開始營業）。

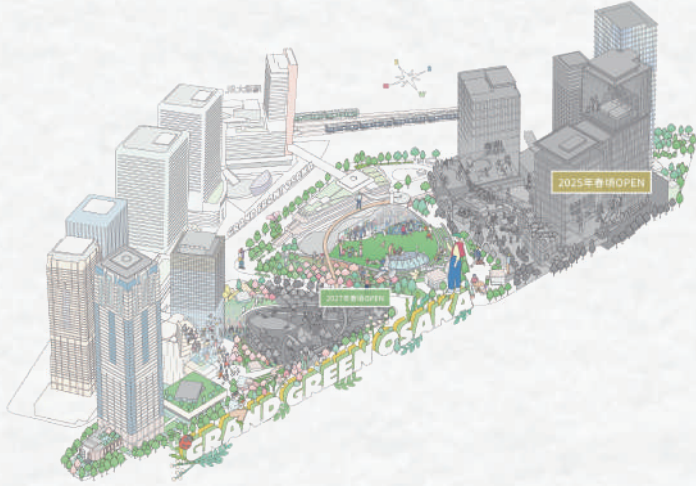

- **安藤忠雄個展·青春**：《安藤忠雄 - 青春》以「空間的起源」、「景觀的創造」、「向城市的挑戰」，以及「與歷史的對話」四大主題呈現，展出大師於1969年成立建築事務所以來、至2020年橫跨半世紀間於世界各地的250件代表作，並從建築構造、公共社區發展、與地方歷史人文的連結等面向詮釋安藤忠雄不斷追求突破的設計理念。



爾後由專車前往機場，在導遊安排辦理登機手續後，帶著依依不捨的心情，返回溫暖的家，為這次美好的旅程，畫下休止符！！

早：飯店內享用      午：神戶牛料理(¥4500)

晚：機上套餐

宿：溫暖的家