高雄市政府工務局

《推動高雄市建築物設置太陽光電設施說明會》

太陽光電政策法令及建築設計法規

第二場次

舉辦地點：鳳山行政中心 多媒體視聽會議室（鳳山區光復路二段 132 號）

舉辦時間：108 年 11 月 12 日(二）下午 14:00～17:00

第三場次

舉辦地點：鳳山行政中心 多媒體視聽會議室（鳳山區光復路二段 132 號）

舉辦時間：108 年 11 月 13 日(三）上午 09:00～12:00

指導單位：高雄市政府

主辦單位：高雄市政府工務局

承辦單位：樹德科技大學

協辦單位：高雄市政府經濟發展局
太陽光電單一服務窗口、台灣太陽光電產業協會
中華民國太陽光電發電系統商業同業公會
高雄市太陽能設備裝修職業工會

《 推動高雄市建築物設置太陽光電設施說明會 》

--- 太陽光電政策法令及建築設計法規 ---

【氣候變遷 • 你我身邊】

隨著全球氣候變遷與溫室效應的影響日益明顯，如何因應氣候變遷的衝擊，達成自然系統的穩定平衡，以確保國家安全與永續發展，乃是當前必須面對且應積極解決的挑戰。

世界衛生組織（WHO）總幹事陳馮富珍說，「每年有數以萬計的人因氣候變遷死亡。」死因從瘧疾、登革熱等傳染病，到熱浪引起的相關疾病，或營養不良等；若持續暖化，2030 年前，全球每年將增加 25 萬人死亡。（資料來源：天下雜誌 588 期）。

然而，自氣候變遷被發現且由科學家提出警訊至今，高雄市政府即著手研擬各種不同類型之減緩與調適策略，包括：節約能源、綠色創能、解決都市熱島等政策工具的研擬；為此，**減緩**與**調適**已同為當前因應氣候變遷威脅的兩大重要策略。

【綠色創能 • 守護地球】

台灣於 105 年開始，擬定「太陽光電 2 年推動計畫」，加速我國太陽能再生能源發電量，希望近 2 年內達成發電 1.44GW（gigawatt，十億瓦）的目標；由於高雄市天氣炎熱，日照量充足，是發展太陽能光電最佳的區域。因此，高雄市政府則藉由創新法令制定以「創能、節能、儲能」的觀點，希冀喚起社會各界對建築環境重新思考定位，創立了「建築物設置太陽光電設施計畫」，鼓勵低碳能源轉型，促進全球邁向綠色成長，成為綠色永續能源的陽光綠能、低碳宜居城市。

高雄市政府工務局訂於 108 年 11 月 12、13 日舉辦「推動高雄市建築物設置太陽光電設施說明會-太陽光電政策法令及建築設計法規」，高雄市長期為改善高雄空中地景與都市熱島現象，推動民眾屋頂立體綠化鼓勵辦法，藉以提高綠覆率降低熱島現象。高雄市每年將會有 10,000 坪以上的綠光屋頂完成，而且會持續累積成長，未來高雄的天空將會很生態很自然。

未來高雄的創新的推動作法，將立體綠化政策與太陽光電設施整合技術的做法，打造建築物空中光電花園、光電農園，把鄉村的生活帶進繁忙的都市，提升居住的環境品質。

● 說明會時間及地點

推動高雄市建築物設置太陽光電設施說明會，分兩個場次舉辦日期、時間及活動地點擬訂如下：

場次	時間	地點
第二場次 **一般建築類**	108 年 11 月 12 日 （14：00～17：00）	高雄市政府 鳳山行政中心 後棟 1F 多媒體視聽會議室
第三場次 **廠房建築類**	108 年 11 月 13 日 （09：00～12：00）	

● 參加對象及資格

參加對象為高雄市對太陽光電有興趣之民眾皆可參加；本說明會內容為提升建築產業相關從業人員以及工業廠辦管理者對於提升建築物設置太陽光電系統的專業設計內容，及學習更具專業性法令知識及本府推動太陽光電政策理念，特開設本說明活動，活動目標期望透過課程說明與相關產業、建築專業者與一般民眾進行對話與討論。

● 報名資訊

報名費用：免費

報名方式：網路報名及信箱

信箱報名：kh.solar.power@gmail.com

網站報名：高雄市工務局建築管理處網站-高雄之光 宜居之城

11/12：https://forms.gle/yMKKPWszEBSvT2DU7

11/13：https://forms.gle/RffSTJ96ev6Nx7nt6

報名期間：即日起至額滿為止，座位有限，欲報名請從速

洽詢專線：07-3368333 轉 2137 陳先生

其他事項：主辦單位保有說明會時間、地點、講座、講題異動權利

《 推動高雄市建築物設置太陽光電設施說明會 》

一般建築類：太陽光電政策法令及建築設計法規

■ 108 年 11 月 12 日(二) 說明會議程：

題目	時間	講者	內容
報到			
主席致詞 來賓致詞	14：00 / 14：10	高雄市政府 代表	
高雄市太陽光電政策與高雄厝建管法令	14：10 / 14：30	高雄市政府工務局 建築管理處	高雄太陽光電推動策略與法規、成果，並解說設置屋頂太陽光電相關法令，並解說高雄厝推動及鼓勵辦法規範
建築物設置綠能運用與案例賞析	14：30 / 15：00	中華民國太陽光電發電統商業同業公會 鄭博文 榮譽理事長	透過優良案例介紹，了解太陽光電系統的建置、太陽光電注意事項及評估重點。
高雄厝建管法令	15：00 / 15：20	高雄市政府工務局 建築管理處	高雄厝設計及鼓勵回饋辦法相關案例成果分享
休息時間	15：20 / 15：40	中場休息時間	
施工管理 相關法規	15：40 / 16：00	高雄市政府工務局 工程企劃處	開挖過程的第三人巡檢制度、工期展延，及 5 大管線相關說明。
智慧綠建築	16：00 / 16：20	高雄市政府工務局 建築管理處	工務局推動智慧綠建築的相關應用與政策推廣
綜合討論	16：20 / 17：00	綜合討論各項有關高雄厝、施工管理、及太陽光電法規的疑問討論，並分享建築管理執行實務相關經驗。	

《 推動高雄市建築物設置太陽光電設施說明會 》

廠房建築類：太陽光電政策法令及建築設計法規

■ 108 年 11 月 13 日(三) 說明會議程：

題目	時間	講者	內容
報到			
主席致詞 來賓致詞	09：00 / 09：10	高雄市政府 代表	
高雄市太陽光電政策與建管法令	09：10 / 09：40	高雄市政府工務局 建築管理處	高雄太陽光電推動策略與法規、成果，並解說設置屋頂太陽光電相關法令，並解說廠房建築設置光電推動及鼓勵辦法規範
申請再生能源發電設備認定流程	09：40 / 10：00	高雄市政府經濟發展局	學校設置太陽光電系統之法令、申請程序介紹與標準合約規範
休息時間	10：00 / 10：30	中場休息時間	
如何利用有限資源創造穩定收益	10：30 / 11：00	永豐商業銀行股份有限公司代表	太陽能光電設備融資與保險實務介紹
建築物設置綠能運用與案例賞析	11：00 / 11：40	中華民國太陽光電發電統商業同業公會 鄭博文 榮譽理事長	透過優良案例介紹，了解太陽光電系統的建置、推動作法與太陽光電系統注意事項及評估重點。
綜合討論	11：40 / 12：00	綜合討論各項有關太陽光電法規及太陽光電設置的疑問討論，並分享太陽光電建制執行實務相關經驗。	

說明會場地位置：

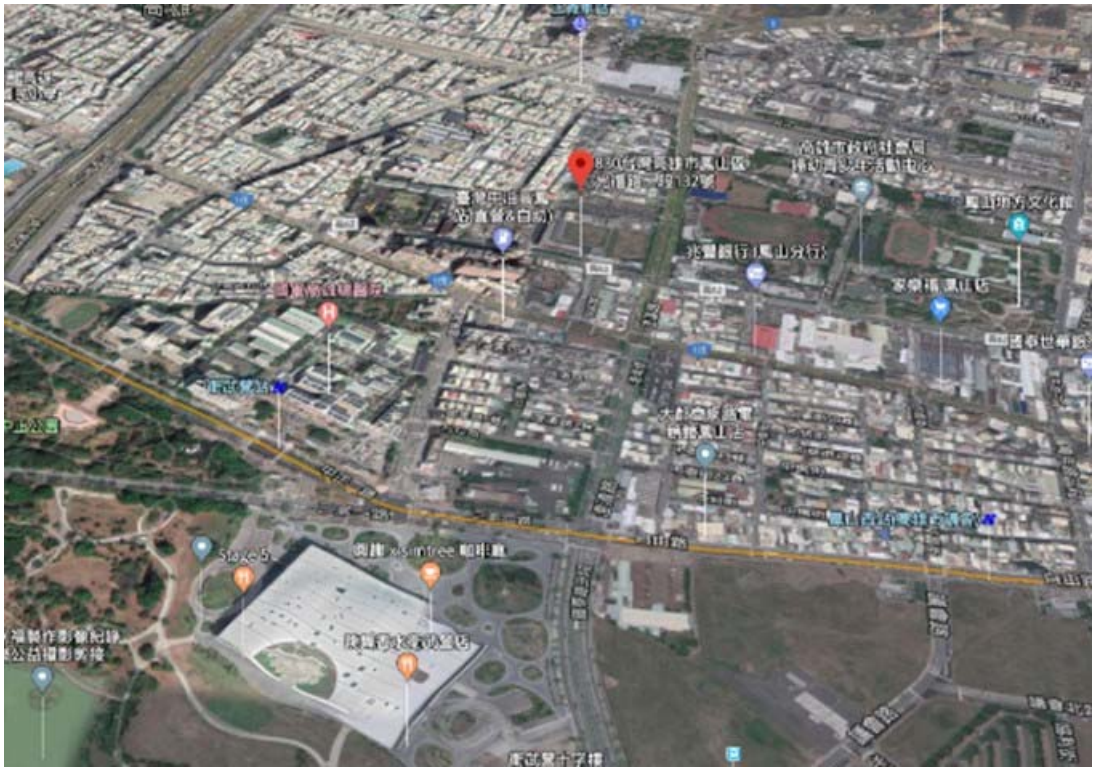

公車路線
建國幹線、248、橘 7、橘 8、8002、8010、8011 路： 中山西路段；70、30、8006、8041、8048 路： 澄清路段；建國幹線：建軍站 -> 鹽埕；橘 7；橘 8；30 路
高雄捷運：衛武營站->轉乘 70 路公車 鳳山西站->步行約 10 分鐘 三多商圈站(sogo 百貨前)-> 轉乘 70 路公車

建議交通動線：

- **四維二路→光華一路→三多二路→三多一路→澄清路→光復路二段**